Sophie-Scholl-Schule

Berufsbildende Schule II Mainz

*Hauswirtschaft & Sozialwesen*

# In einem Jahr zum Abitur!

## Einladung zur „Stufe 13“

Berufsoberschule 2 – Gesundheit und Soziales
an der Sophie-Scholl-Schule BBS 2 Mainz

Sophie-Scholl-Schule

Berufsbildende Schule II Mainz

*Hauswirtschaft & Sozialwesen*

# Unser Informationsangebot

- **Was macht die BOS2 aus?**
- **Welche Wege in die BOS2 gibt es?**
- **Welche Abschlüsse kann ich erwerben?**
- **Was erwartet mich im Unterricht?**
- **Was spricht für die Sophie-Scholl-Schule?**

# Was macht die BOS2 aus?

Die **BOS 2** …

- ist ein Bildungsgang für Fachabiturient:innen an der Sophie-Scholl-Schule.
- richtet sich speziell an Schüler:innen mit einer Berufsausbildung bzw. Vorerfahrungen in den Bereichen Gesundheit und Soziales.
- dauert in Vollzeit ein Schuljahr.
- bereitet auf die Hochschulreife („Abitur“) vor.
- macht engagierten Schüler:innen ein interessantes Lernangebot.
- ist vielleicht der passende nächste Schritt für Sie!

# Welche Wege in die BOS2 gibt es?

Es gibt **drei Wege**, über die eine Aufnahme möglich ist:

- ☑ Fachhochschulreife an einer FOS (Schwerpunkt Gesundheit oder Sozialwesen)
- ☑ Fachhochschulreife + zweijährige Berufsausbildung im Bereich Soziales bzw. Gesundheit (z.B. Sozialassistent:in)
- ☑ Fachhochschulreife in einer anderen Fachrichtung (z.B. FOS/HBF Gestaltung, Wirtschaft) + einjährige praktische Tätigkeit im Schwerpunkt Soziales bzw. Gesundheit (z.B. FSJ) + Eignungsprüfung

# Wie ist die Eignungsprüfung geregelt?

- Die Eignungsprüfung besteht aus zwei Teilprüfungen:
  - eine **schriftliche Prüfung** im Umfang von 3 Stunden (50%)
  - eine **mündliche Prüfung** im Umfang von bis zu 20 Minuten (50%)
- Die Eignungsprüfung findet im **März** an der Sophie-Scholl-Schule statt.
- Wir prüfen folgende Inhalte:
  - ☑ Pädagogik: 1) Erziehung und 2) Der Mensch in der Gruppe
  - ☑ Psychologie: 1) Wahrnehmung und 2) Lerntheorien

# Welche Abschlüsse kann ich erwerben?

- Zwei **Abschlüsse** sind durch den Besuch der **BOS2** möglich:
  - die Allgemeine Hochschulreife („Abitur“)
  - die fachgebundene Hochschulreife

Beide Abschlüsse ermöglichen das Studium an Universitäten

# Allgemeine Hochschulreife (Abitur)

- **Ziel:** Studium in allen Studiengängen an Universitäten
- **Voraussetzung**: Nachweis von Kompetenzen in der **2. Fremdsprache**
  - ☑ vier Jahre Unterricht in der Sekundarstufe 1 („ausreichend“)
  - ☑ 160 Stunden FHR + 160 Stunden BOS2
  - ☑ Ablegen einer Prüfung auf Niveau B1 + Anerkennung ADD
  - ☑ Feststellungsprüfung bei der ADD
  - ☑ Fremdsprachenzertifikat Niveaustufe 2 **5 Jahre**

# Fachgebundene Hochschulreife

- **Ziel:** Studium in einschlägigen Studiengängen an Universitäten
- **Kein Nachweis** von Kompetenzen in der 2. Fremdsprache notwendig
- Mögliche Studiengänge sind:
  - ☑ Pädagogik / Soziale Arbeit
  - ☑ Lehramt GS/FöS/RS/BBS
  - ☑ Medizin
  - ☑ Sozialwissenschaften
  - ☑ Psychologie
  - ☑ Pflege / Gesundheit
  - ☑ Biologie / Biochemie
  - ☑ verwandte Studiengänge

# Was erwartet mich im Unterricht?

- **Wir lernen in Kern- und in Grundfächern**

| Kernfächer | Umfang | Grundfächer | Umfang |
|---|---|---|---|
| Deutsch | 4 Std. | Biologie | 2 Std. |
| Englisch | 6 Std. | Sozialkunde | 2 Std. |
| Mathematik | 6 Std. | Ethik | 2 Std. |
| Pädagogik | 5 Std. | Sport | 2 Std. |
| Psychologie | 4 Std. | (2. Fremdsprache) | 4 Std. |

# Was erwartet mich im Unterricht?

- Wir lernen lebendig und kooperativ
- Wir lernen praktisch und projektbezogen
- Wir lernen aktiv und konzentriert
- Wir bereiten uns auf die Prüfung

in den folgenden Fächern vor:

- Deutsch/Kommunikation
- Mathematik
- Englisch
- Pädagogik

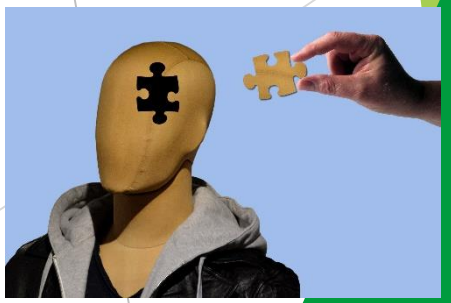

# Was spricht für die Sophie-Scholl-Schule?

- An der Sophie-Scholl-Schule bilden wir seit vielen Jahrzehnten erfolgreich aus.
- Lehrer:innen und Schüler:innen arbeiten bei uns miteinander und gestalten Lernprozesse für eine nachhaltige Professionalisierung.
- Respekt und Wertschätzung zeichnen unser Lernklima aus.
- Digitale Medien nutzen wir für qualitatives Lernen.
- Unsere Schule liegt mitten in der Mainzer Neustadt und ist sehr gut erreichbar.

# Was spricht für die Sophie-Scholl-Schule?

Unser **Team der BOS2**.

Wir sind

vielfältig und kreativ,

engagiert und erfahren.

Wir alle begleiten Sie

gerne bei Ihrem Lernprozess.

**Herzlich willkommen!**

# Welche nächsten Schritte gibt es?

- **Beratung – Entscheidung - Bewerbung**

  wichtig: Bewerbungsschluss am 1. März

- **BOS2 21-Schnuppertreff: Mittwoch, 17.02.2021 um 15:00 Uhr**
  *Online über BigBlueButton: Wir laden Sie herzlich ein!*

- **BOS2 21-Vortreffen: Montag, 12.07.2021 um 13:00 Uhr**
  in der Goetheschule
  Wir lernen uns kennen und organisieren einen guten Start

# Vielen herzlichen Dank für die Aufmerksamkeit!

Weitere Informationen haben wir hier vorbereitet:

**www.bbs2-mainz.de**

Ihre Ansprechperson ist Herr Feiten

Nutzen Sie gerne den Kontakt per Mail: feiten@bbs2-mainz.de :
Alternativ schreiben Sie uns an bewerbung@bbs2-mainz.de